



On The Books

Etat des réservations sur les 12 prochaines semaines

Alpes-Maritimes & Nice

MKG Consulting EMEA

5 rue de Dantzig - Paris
+33 (0)1 70 36 01 36
welcome@mkg-group.com

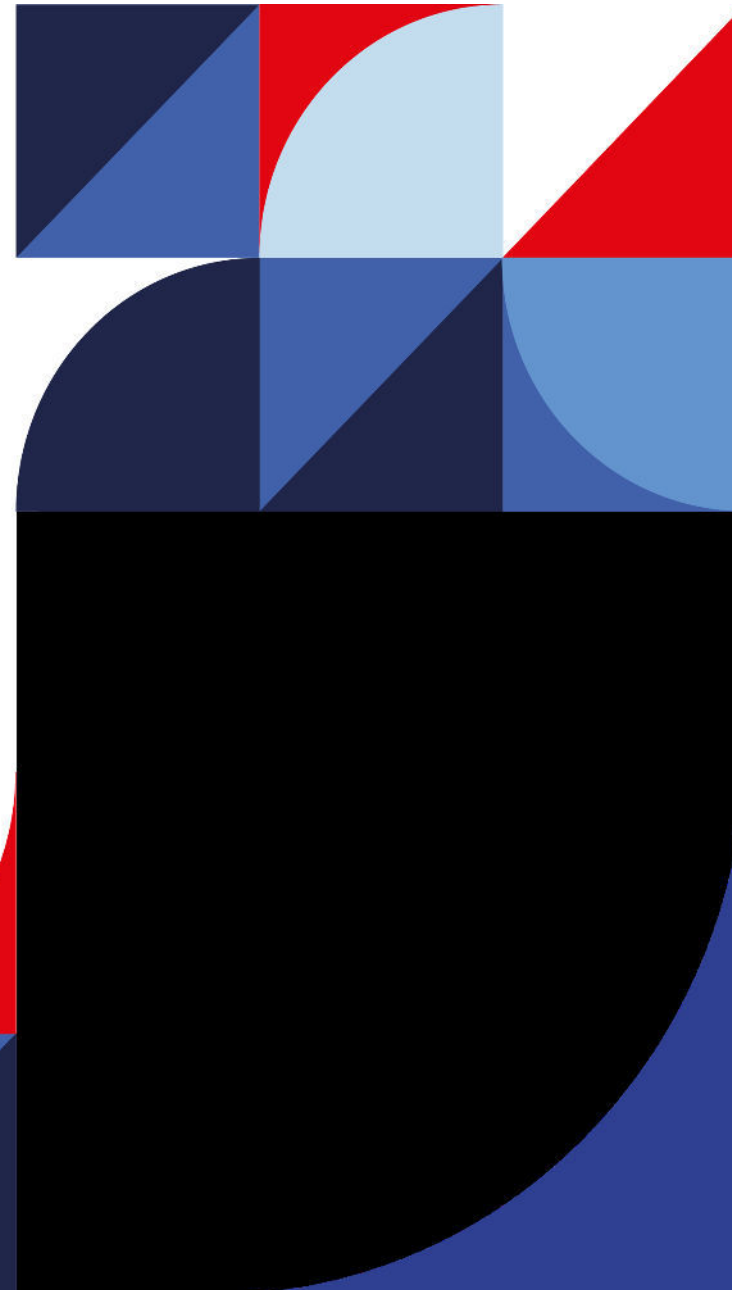

Taille de l'échantillon Alpes-Maritimes

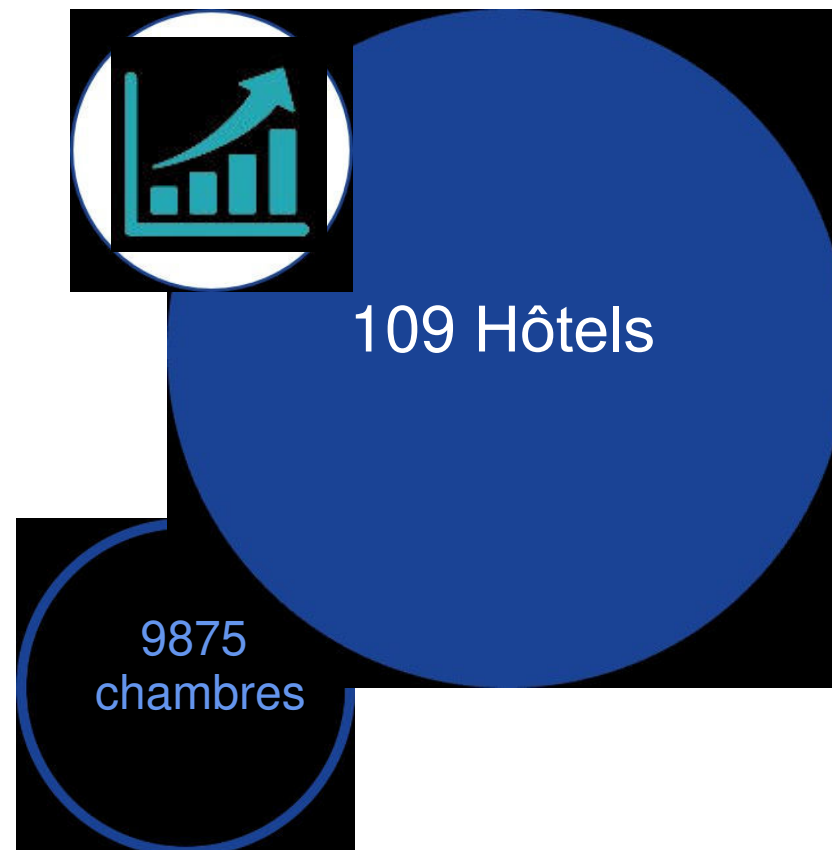

TAUX DE RESERVATION PREVISIONNEL Alpes-Maritimes & Nice

MKG

Semaine n° 5
du 26/01/2026 au 01/02/2026

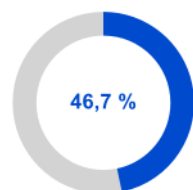

49 % 44 %



Semaine n° 6
du 02/02/2026 au 08/02/2026

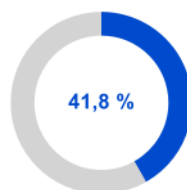

42 % 41 %



Semaine n° 7
du 09/02/2026 au 15/02/2026

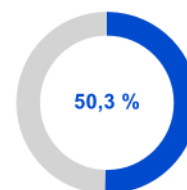

50 % 51 %



Semaine n° 8
du 16/02/2026 au 22/02/2026

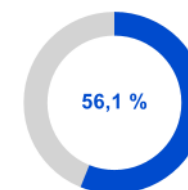

55 % 57 %



Semaine Week-end

Semaine Week-end

Semaine Week-end

Semaine Week-end

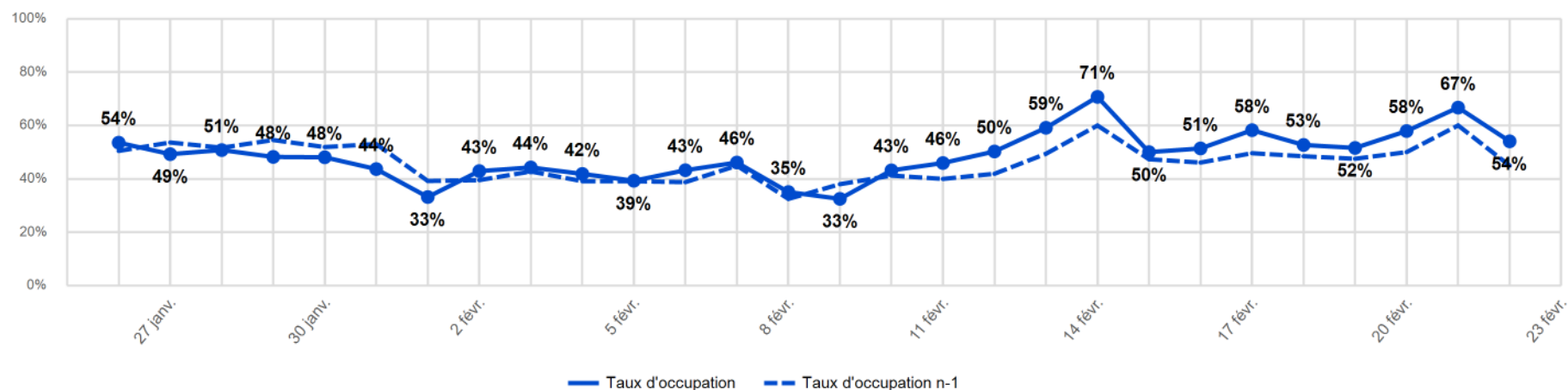

	26 janv.	27 janv.	28 janv.	29 janv.	30 janv.	31 janv.	1 févr.	2 févr.	3 févr.	4 févr.	5 févr.	6 févr.	7 févr.	8 févr.	9 févr.	10 févr.	11 févr.	12 févr.	13 févr.	14 févr.	15 févr.	16 févr.	17 févr.	18 févr.	19 févr.	20 févr.	21 févr.	22 févr.
TO	53,6%	49,3%	50,8%	48,2%	48,1%	43,7%	33,2%	42,9%	44,3%	41,9%	39,3%	43,3%	46,1%	35,1%	32,5%	43,2%	45,9%	50,3%	59,1%	70,7%	50,0%	51,4%	58,2%	52,7%	51,6%	57,9%	66,7%	54,1%
TO n-1	50,5%	53,6%	51,7%	54,6%	51,9%	53,1%	39,2%	39,5%	42,8%	39,1%	39,1%	38,8%	45,0%	32,5%	38,0%	41,2%	40,0%	41,9%	49,4%	60,0%	47,4%	46,1%	49,6%	48,5%	47,5%	50,0%	60,0%	45,0%
Evolution	3,1	-4,4	-0,9	-6,3	-3,8	-9,4	-6,0	3,4	1,5	2,7	0,2	4,5	1,2	2,6	-5,5	2,0	6,0	8,4	9,7	10,7	2,7	5,3	8,6	4,2	4,1	7,9	6,7	9,1
Pick-Up VS j-7	11,8	8,5	7,2	5,5	4,4	4,1	3,2	6,7	5,5	5,6	5,2	3,9	5,0	2,3	2,2	4,5	5,5	6,4	5,1	3,6	2,5	3,0	4,0	3,4	5,5	3,0	3,5	2,2

TAUX DE RESERVATION PREVISIONNEL Alpes-Maritimes & Nice

MKG

Semaine n° 9
du 23/02/2026 au 01/03/2026

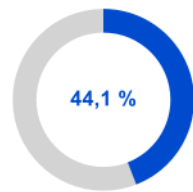

42 % 47 %



Semaine n° 10
du 02/03/2026 au 08/03/2026

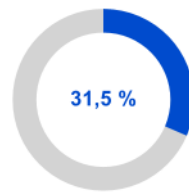

32 % 31 %



Semaine n° 11
du 09/03/2026 au 15/03/2026

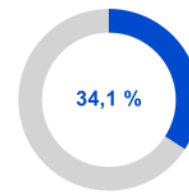

35 % 33 %



Semaine n° 12
du 16/03/2026 au 22/03/2026

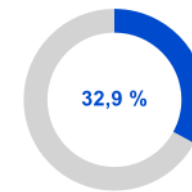

33 % 33 %



Semaine Week-end

Semaine Week-end

Semaine Week-end

Semaine Week-end

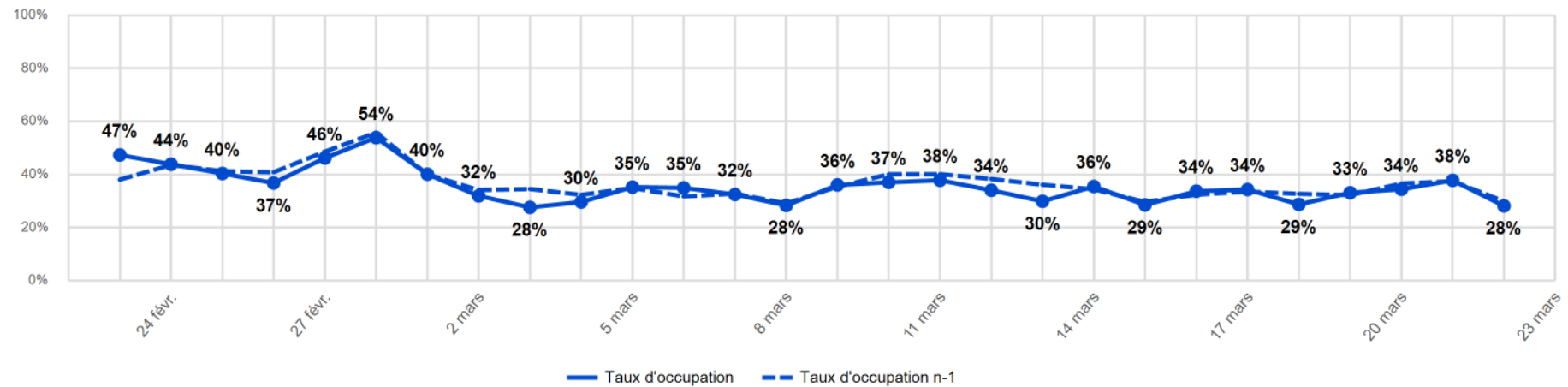

	23 févr.	24 févr.	25 févr.	26 févr.	27 févr.	28 févr.	1 mars	2 mars	3 mars	4 mars	5 mars	6 mars	7 mars	8 mars	9 mars	10 mars	11 mars	12 mars	13 mars	14 mars	15 mars	16 mars	17 mars	18 mars	19 mars	20 mars	21 mars	22 mars
TO	47,3%	43,9%	40,4%	36,8%	46,2%	53,9%	40,1%	32,0%	27,6%	29,6%	35,3%	35,0%	32,5%	28,3%	36,1%	37,1%	37,8%	34,1%	29,9%	35,5%	28,5%	33,7%	34,3%	28,7%	33,1%	34,4%	37,8%	28,2%
TO n-1	38,1%	43,6%	41,3%	40,9%	48,6%	55,8%	40,1%	34,2%	34,5%	32,3%	34,9%	31,7%	32,8%	29,1%	35,4%	40,1%	40,1%	38,3%	36,2%	34,4%	29,7%	32,4%	33,6%	32,7%	32,2%	36,6%	37,5%	29,9%
Evolution	9,3	0,3	-0,9	-4,1	-2,4	-1,9	0,1	-2,2	-6,9	-2,7	0,3	3,2	-0,3	-0,8	0,7	-3,1	-2,3	-4,3	-6,3	1,1	-1,1	1,3	0,8	-4,0	0,9	-2,2	0,3	-1,7
Pick-Up VS j-7	3,0	2,9	1,6	2,6	3,2	0,6	2,0	1,7	1,6	0,8	1,6	3,1	0,5	0,0	0,7	3,1	3,3	4,2	0,0	1,5	1,3	2,4	1,5	1,1	1,4	0,3	3,3	-0,4

TAUX DE RESERVATION PREVISIONNEL Alpes-Maritimes & Nice

MKG

Semaine n° 13
du 23/03/2026 au 29/03/2026

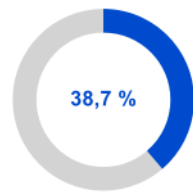

41 % 36 %



Semaine n° 14
du 30/03/2026 au 05/04/2026

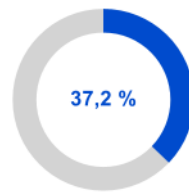

36 % 38 %



Semaine n° 15
du 06/04/2026 au 12/04/2026

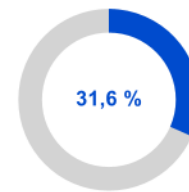

33 % 30 %



Semaine n° 16
du 13/04/2026 au 19/04/2026

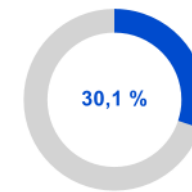

29 % 32 %



Semaine Week-end

Semaine Week-end

Semaine Week-end

Semaine Week-end

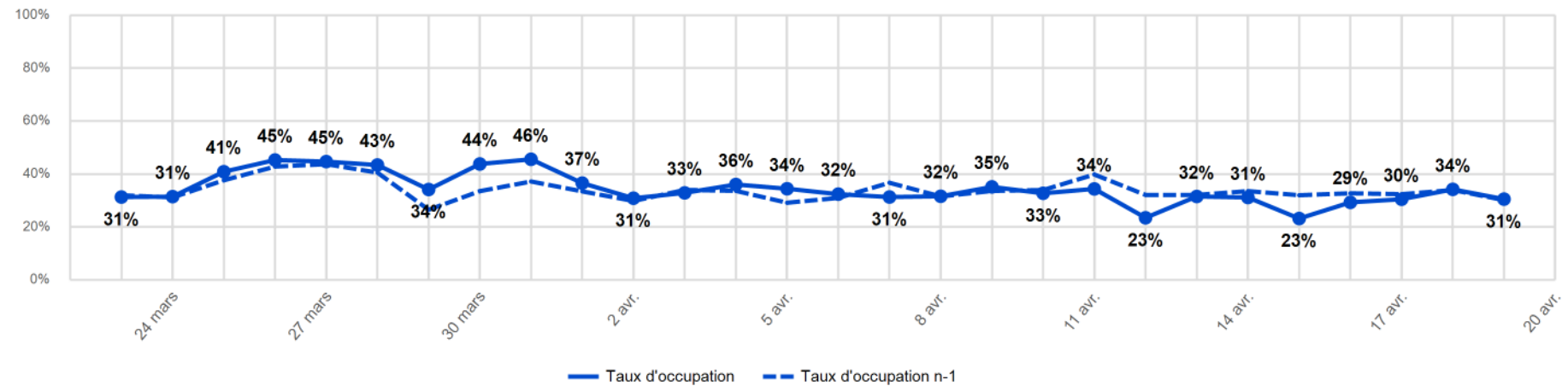

	23 mars	24 mars	25 mars	26 mars	27 mars	28 mars	29 mars	30 mars	31 mars	1 avr.	2 avr.	3 avr.	4 avr.	5 avr.	6 avr.	7 avr.	8 avr.	9 avr.	10 avr.	11 avr.	12 avr.	13 avr.	14 avr.	15 avr.	16 avr.	17 avr.	18 avr.	19 avr.
TO	31,3%	31,5%	40,9%	45,3%	44,7%	43,4%	34,2%	43,8%	45,6%	36,6%	30,9%	32,9%	36,1%	34,5%	32,4%	31,3%	31,6%	35,1%	32,7%	34,4%	23,5%	31,5%	31,1%	23,2%	29,3%	30,5%	34,2%	30,5%
TO n-1	32,0%	31,2%	37,6%	42,8%	43,7%	40,5%	26,5%	33,5%	37,2%	33,5%	29,8%	34,0%	33,7%	29,2%	31,0%	36,7%	31,5%	33,6%	34,0%	39,8%	32,1%	32,1%	33,6%	32,0%	32,7%	32,4%	34,0%	30,2%
Evolution	-0,7	0,3	3,2	2,5	1,0	2,9	7,7	10,3	8,4	3,1	1,0	-1,1	2,4	5,3	1,4	-5,4	0,1	1,5	-1,2	-5,4	-8,6	-0,6	-2,4	-8,8	-3,4	-1,9	0,3	0,4
Pick-Up VS j-7	0,3	1,5	3,5	4,1	0,4	3,4	-2,5	3,7	3,5	0,3	3,3	-0,6	0,5	0,9	2,9	1,3	0,4	2,9	1,1	0,3	-1,1	2,8	2,5	-2,7	0,3	-0,2	1,6	1,3

Taille de l'échantillon Nice

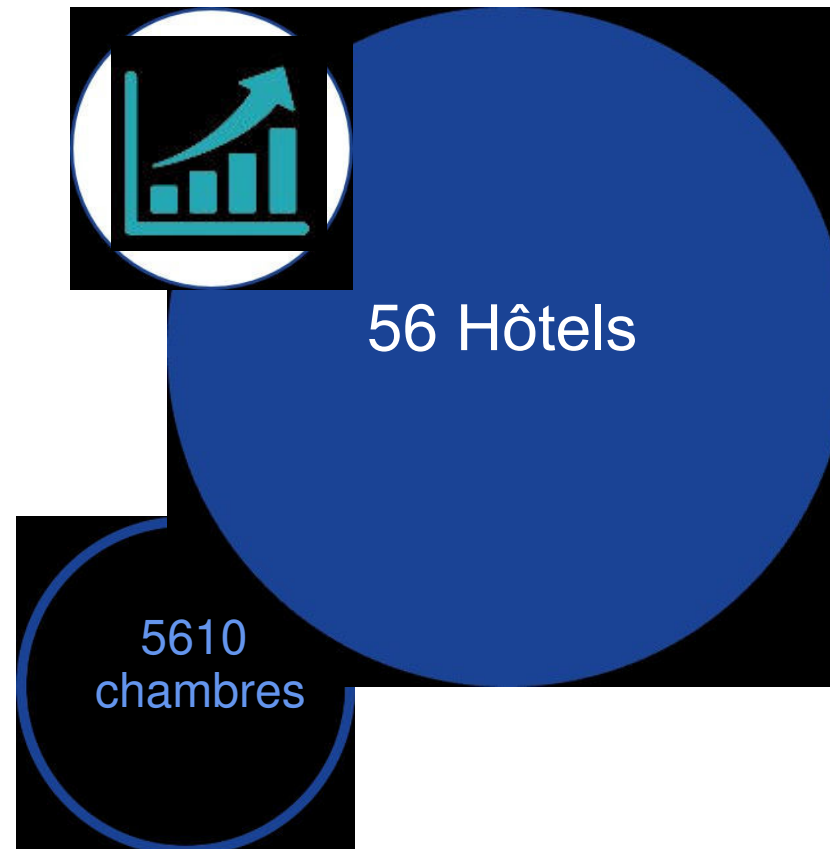

TAUX DE RESERVATION PREVISIONNEL Alpes-Maritimes & Nice

MKG

Semaine n° 5
du 26/01/2026 au 01/02/2026

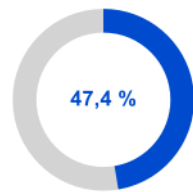

50 % 44 %

Semaine n° 6
du 02/02/2026 au 08/02/2026

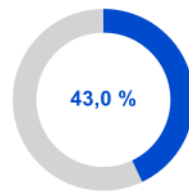

43 % 43 %

Semaine n° 7
du 09/02/2026 au 15/02/2026

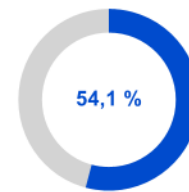

54 % 55 %

Semaine n° 8
du 16/02/2026 au 22/02/2026

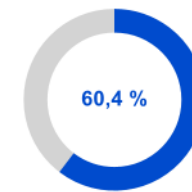

59 % 62 %

■ Semaine ■ Week-end

■ Semaine ■ Week-end

■ Semaine ■ Week-end

■ Semaine ■ Week-end

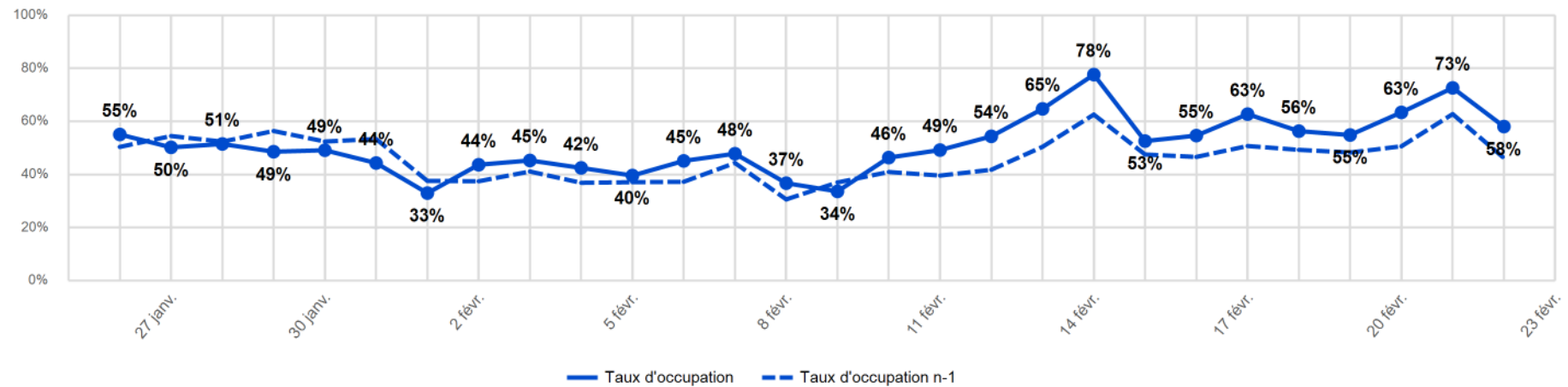

	26 janv.	27 janv.	28 janv.	29 janv.	30 janv.	31 janv.	1 févr.	2 févr.	3 févr.	4 févr.	5 févr.	6 févr.	7 févr.	8 févr.	9 févr.	10 févr.	11 févr.	12 févr.	13 févr.	14 févr.	15 févr.	16 févr.	17 févr.	18 févr.	19 févr.	20 févr.	21 févr.	22 févr.
TO	55,1%	50,2%	51,5%	48,6%	49,1%	44,3%	33,0%	43,7%	45,3%	42,5%	39,6%	45,1%	47,8%	36,7%	33,6%	46,4%	49,2%	54,4%	64,7%	77,6%	52,6%	54,6%	62,7%	56,3%	54,9%	63,4%	72,6%	58,1%
TO n-1	50,4%	54,5%	52,4%	56,4%	52,4%	53,4%	37,6%	37,5%	41,1%	36,9%	37,1%	37,3%	44,3%	30,6%	37,0%	40,9%	39,6%	41,8%	50,4%	62,6%	47,5%	46,6%	50,7%	49,3%	48,3%	50,6%	62,7%	46,2%
Evolution	4,7	-4,3	-0,9	-7,8	-3,3	-9,0	-4,6	6,2	4,2	5,6	2,5	7,9	3,5	6,1	-3,4	5,4	9,6	12,6	14,3	15,1	5,1	8,0	12,0	7,0	6,6	12,8	9,9	11,9
Pick-Up VS j-7	10,8	8,1	11,4	5,9	5,4	4,9	4,1	7,6	6,4	6,4	6,0	4,7	5,7	3,0	3,1	5,7	6,6	7,3	5,8	3,7	2,4	3,2	4,4	4,0	6,3	3,3	3,5	2,3

TAUX DE RESERVATION PREVISIONNEL Alpes-Maritimes & Nice

MKG

Semaine n° 9
du 23/02/2026 au 01/03/2026

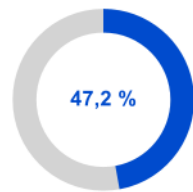

45 % 51 %



Semaine n° 10
du 02/03/2026 au 08/03/2026

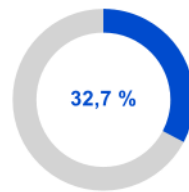

33 % 32 %



Semaine n° 11
du 09/03/2026 au 15/03/2026

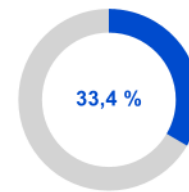

33 % 34 %



Semaine n° 12
du 16/03/2026 au 22/03/2026

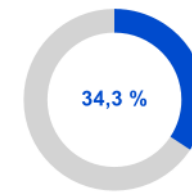

34 % 35 %



Semaine Week-end

Semaine Week-end

Semaine Week-end

Semaine Week-end

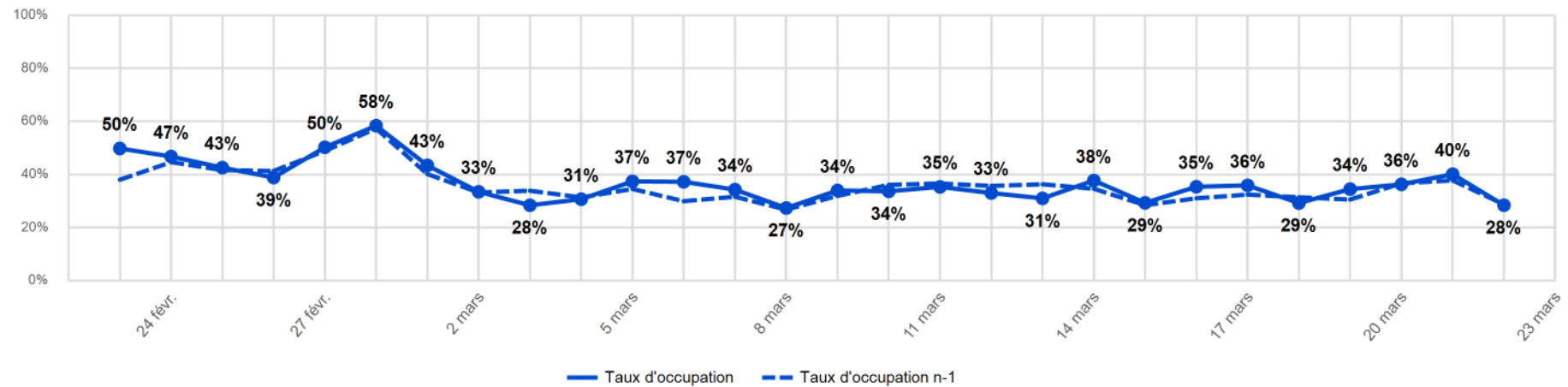

	23 févr.	24 févr.	25 févr.	26 févr.	27 févr.	28 févr.	1 mars	2 mars	3 mars	4 mars	5 mars	6 mars	7 mars	8 mars	9 mars	10 mars	11 mars	12 mars	13 mars	14 mars	15 mars	16 mars	17 mars	18 mars	19 mars	20 mars	21 mars	22 mars
TO	49,8%	46,8%	42,6%	38,8%	50,2%	58,4%	43,4%	33,5%	28,4%	30,7%	37,4%	37,2%	34,3%	27,4%	34,0%	33,7%	35,3%	33,0%	31,0%	37,7%	29,3%	35,4%	35,9%	29,2%	34,5%	36,3%	40,1%	28,4%
TO n-1	38,0%	44,6%	41,7%	41,3%	48,9%	57,3%	40,2%	33,2%	33,9%	31,4%	34,5%	30,0%	31,6%	26,8%	31,9%	36,1%	36,6%	35,7%	36,3%	34,6%	28,4%	31,0%	32,4%	31,4%	30,6%	36,7%	37,8%	28,7%
Evolution	11,8	2,1	0,9	-2,5	1,4	1,1	3,3	0,2	-5,5	-0,7	2,9	7,3	2,7	0,6	2,0	-2,4	-1,3	-2,7	-5,3	3,1	0,9	4,3	3,5	-2,2	3,9	-0,4	2,3	-0,3
Pick-Up VS j-7	3,3	3,4	1,8	3,4	3,3	0,0	2,7	2,3	2,0	0,9	1,6	3,5	0,8	-0,1	0,4	2,6	2,8	4,2	-0,2	1,6	1,6	2,6	1,5	1,0	1,3	0,0	3,6	-0,8

TAUX DE RESERVATION PREVISIONNEL Alpes-Maritimes & Nice

MKG

Semaine n° 13
du 23/03/2026 au 29/03/2026

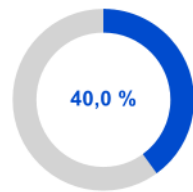

42 % 38 %



Semaine n° 14
du 30/03/2026 au 05/04/2026

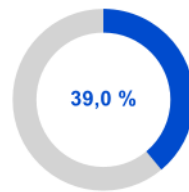

38 % 40 %



Semaine n° 15
du 06/04/2026 au 12/04/2026

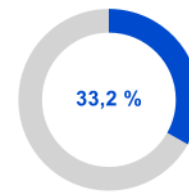

34 % 31 %



Semaine n° 16
du 13/04/2026 au 19/04/2026

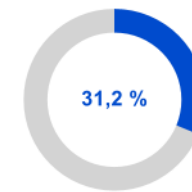

29 % 34 %



Semaine Week-end

Semaine Week-end

Semaine Week-end

Semaine Week-end

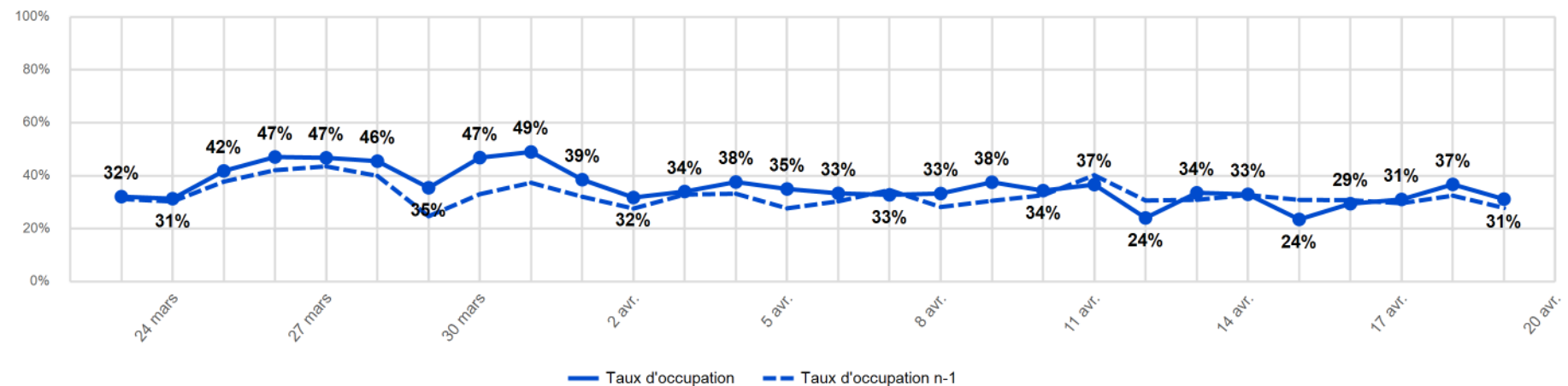

	23 mars	24 mars	25 mars	26 mars	27 mars	28 mars	29 mars	30 mars	31 mars	1 avr.	2 avr.	3 avr.	4 avr.	5 avr.	6 avr.	7 avr.	8 avr.	9 avr.	10 avr.	11 avr.	12 avr.	13 avr.	14 avr.	15 avr.	16 avr.	17 avr.	18 avr.	19 avr.
TO	32,1%	31,3%	41,8%	47,1%	46,8%	45,5%	35,5%	46,8%	49,0%	38,5%	31,8%	34,0%	37,6%	35,0%	33,4%	32,8%	33,3%	37,6%	34,4%	36,7%	24,1%	33,6%	33,0%	23,5%	29,4%	31,1%	36,7%	31,2%
TO n-1	31,2%	30,3%	37,8%	42,1%	43,5%	39,9%	24,7%	33,0%	37,4%	32,1%	27,6%	32,9%	33,2%	27,7%	30,3%	34,6%	28,2%	30,5%	32,6%	40,2%	30,7%	30,9%	32,7%	30,9%	30,8%	29,6%	32,5%	27,8%
Evolution	0,9	1,1	4,0	5,0	3,3	5,6	10,7	13,8	11,6	6,4	4,2	1,2	4,4	7,3	3,0	-1,8	5,1	7,0	1,7	-3,5	-6,6	2,7	0,3	-7,4	-1,3	1,4	4,3	3,3
Pick-Up VS j-7	-0,1	1,2	3,2	4,0	-0,5	3,1	-3,4	3,9	3,5	0,1	4,6	-0,5	0,7	0,8	3,2	1,6	0,6	3,5	2,1	0,2	-1,5	3,0	2,5	-3,7	-0,1	-0,7	1,4	0,9